

難病のある人の 就労支援者向け研修会

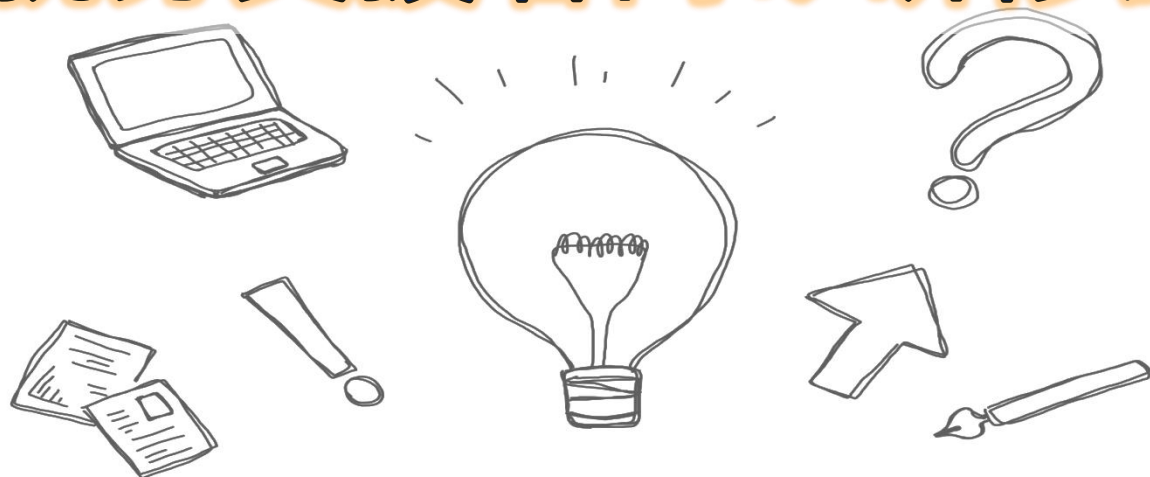

日程 2019年1月21日（月）
時間 13：30～16：45（13：00開場）
会場 北九州市総合保健福祉センター 2階講堂
（北九州市小倉北区馬借1-7-1）
定員 150名（要予約・先着順）

参加費
無料



独立行政法人高齢・障害求職者雇用支援機構
春名 由一郎 先生
難病のある人の就労支援を研究されており、
「健康管理と職業生活の両立ワークブック
（難病編）」を執筆。

東京通信大学 人間福祉学部 教授
松為 信雄 先生
労働政策審議会障害者雇用分科会委員、一億
総活躍国民会議フォローアップ構成員として、
障害者雇用に関する先駆的な研究に従事。



お問い合わせ 北九州市難病相談支援センター
電話 093-522-8761 F A X 093-533-6356

主催 北九州市難病相談支援センター 福岡県難病相談支援センター

お申し込み先 FAX: 093-533-6356

北九州市難病相談支援センター行

1月21日(月) 難病のある方の就労支援者向け研修会 申込

締め切り日 1月11日(金)

- 以下の必要事項をご記入の上、FAXでお申し込みください。
- 定員になり次第、受付を終了いたします。ご参加いただけない場合のみご連絡いたします。

事業所名	*事業所の種類をチェックしてください。 <input type="checkbox"/> 行政機関 <input type="checkbox"/> 労働局関係 <input type="checkbox"/> 医療機関 <input type="checkbox"/> 教育機関 <input type="checkbox"/> 障害者就業・生活支援センター <input type="checkbox"/> 就労移行支援事業所 <input type="checkbox"/> 就労継続支援事業所 <input type="checkbox"/> 一般企業 <input type="checkbox"/> 他		
所在地	〒		
電話番号			
メール			
参加者氏名①	ふりがな.....	職種	
参加者氏名②	ふりがな.....	職種	
参加者氏名③	ふりがな.....	職種	
(任意) 質問・ご要望			

【予定内容】

- 13:30 開会挨拶 北九州市難病相談支援センター所長
- 13:35 「難病患者の就労について」
独立行政法人高齢・障害求職者雇用支援機構
春名 由一郎 先生
- 15:00 「難病患者の就労に関する合理的配慮について」
東京通信大学 人間福祉学部 教授 松為 信雄 先生
- 16:10 「難病のある人のための就労ハンドブック」
福岡県難病相談支援センター 相談支援員
- 16:25 質疑応答
- 16:45 閉会

お問い合わせ

北九州市難病相談支援センター

TEL 093-522-8761

FAX 093-533-6356

Facebook <https://www.facebook.com/kitakyushu.nanbyo/>

【会場アクセス図】

